INDICAÇÃO Nº _____ / 2026

Excelentíssimo Senhor Presidente,
Excelentíssimos Senhores Vereadores e Senhoras Vereadoras,

O Vereador que a esta subscreve, no uso de suas atribuições regimentais e com fundamento no artigo 114 do Regimento Interno desta Casa de Leis, submete à apreciação do Plenário a presente Indicação ao Poder Executivo Municipal:

Indica ao Excelentíssimo Senhor Prefeito Municipal que, por meio da Secretaria competente, sejam realizados estudos técnicos e a imediata execução de serviços de recapeamento asfáltico e reparos emergenciais na Rua Gainambé, localizada no Jardim Colúmbia III.

JUSTIFICATIVA

A presente iniciativa atende a reiteradas solicitações de moradores e usuários da mencionada via, que se encontra em estado avançado de degradação. Conforme registros fotográficos (em anexo) e relatos da comunidade, a pavimentação asfáltica apresenta fissuras do tipo "couro de jacaré" e buracos que comprometem a segurança e a trafegabilidade.

Ressalte-se a gravidade da situação, uma vez que a via é rota de deslocamento para trabalhadores locais. Recentemente, foram registrados incidentes com danos à integridade física de munícipes que utilizam veículos de pequeno porte (patinetes e bicicletas), especialmente nos horários de baixa luminosidade (madrugada), quando as imperfeições da pista tornam-se verdadeiras armadilhas.

A falta de manutenção adequada não apenas gera danos materiais aos veículos, mas coloca em risco a vida dos cidadãos. Portanto, a intervenção do Poder Público faz-se urgente para garantir o direito constitucional de ir e vir com segurança e para evitar que novos acidentes, de proporções potencialmente maiores, venham a ocorrer.

Diante do exposto, e pela relevância da matéria, contamos com o apoio dos nobres pares para a aprovação desta indicação e a pronta atenção do Poder Executivo.

Arapongas, 08 de abril de 2026.

ANTONIO APARECIDO RIBEIRO DOS SANTOS:86637258920

Assinado de forma digital por ANTONIO APARECIDO RIBEIRO DOS SANTOS:86637258920
Dados: 2026.04.08 14:21:58 -03'00'
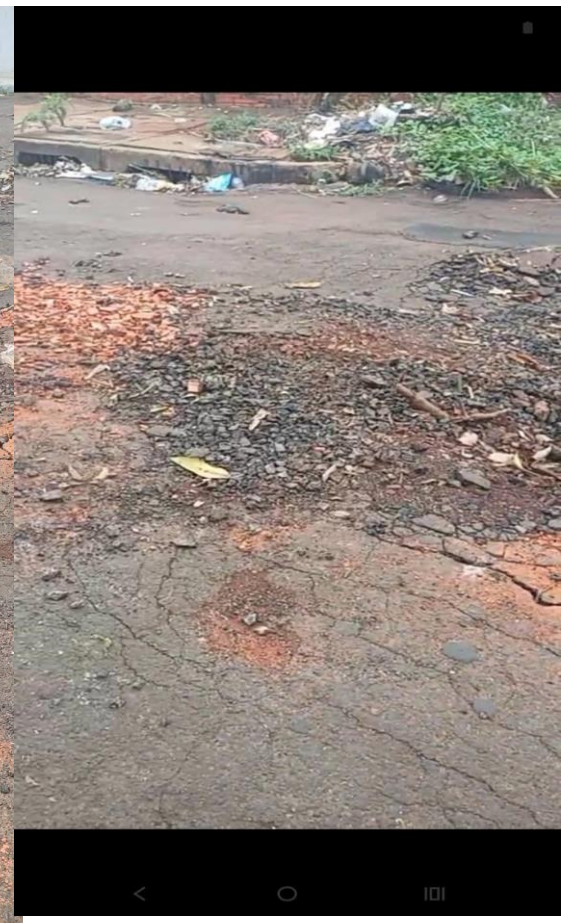
ANTÔNIO APARECIDO RIBEIRO DOS SANTOS
Vereador – Toninho da Ambulância